

# LA RÊVERIE

RÉSIDENCE D'ÉCRITURE/RÉSIDENCE DE CRÉATION/STAGES DE PRATIQUES ARTISTIQUES À DESTINATIONS DES AUTEUR(E)S, DES METTEU(S)RS EN SCÈNE, COMÉDIEN(NE)S/DANSEU(SE)RS/MUSICIEN(NE)S/PLASTICIEN(NE)S

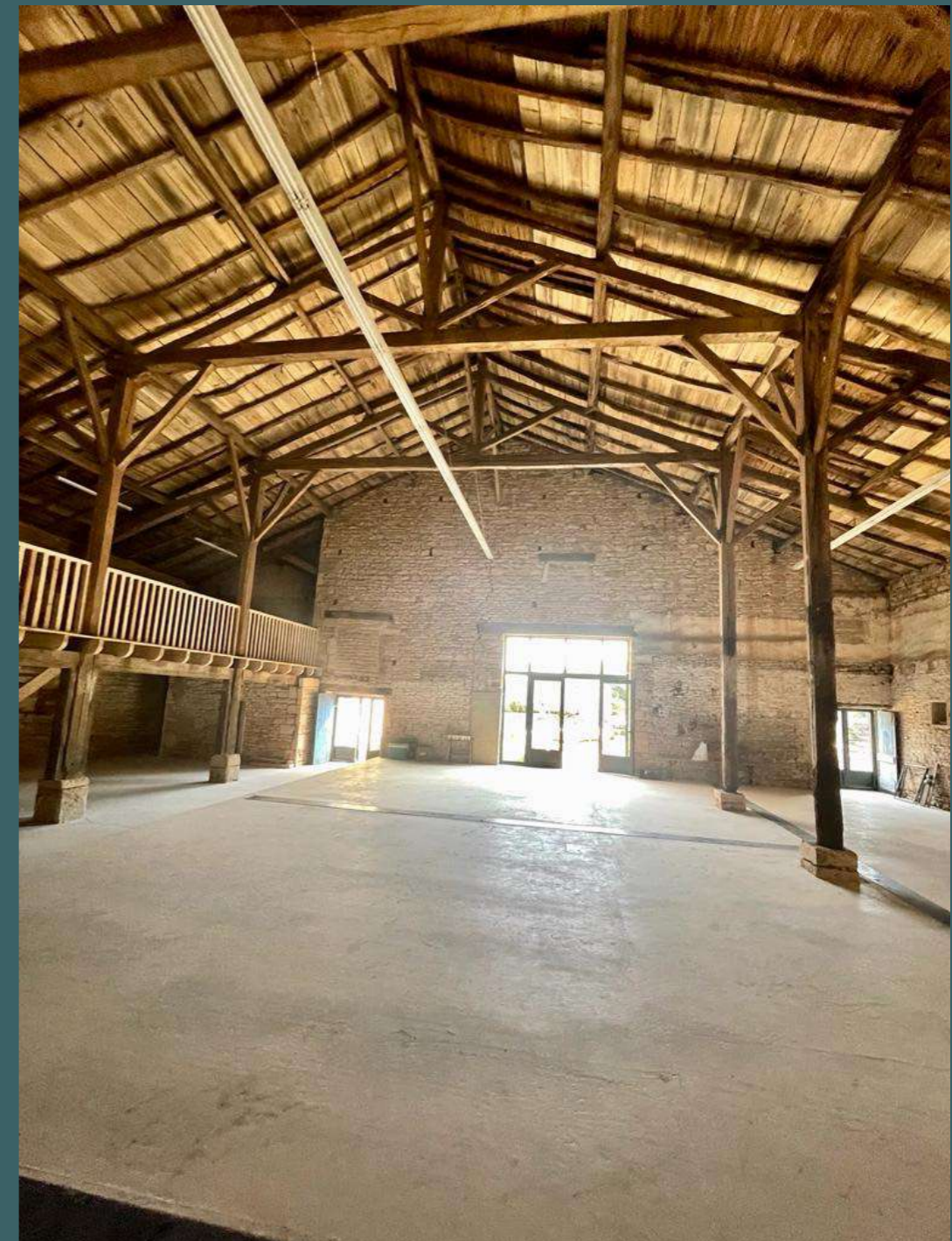

Située à Bioussac, petit village de Charente entre Poitiers et Angoulême et à quelques km de Ruffec et de sa gare, La Rêverie est constituée d'une grande maison bourgeoise du 19<sup>ème</sup> siècle dont 7 chambres sont dédiées à l'accueil des artistes, d'une grange réhabilitée en espace de création/répétition de 300 m<sup>2</sup> et d'une piscine, le tout sur un hectare de terrain. Elle est exposée plein sud et sa grande terrasse permet de prendre les repas à l'extérieur lorsque le temps s'y prête.



Jonathan Kerr et Bénédicte Charpiat, avec leur compagnie le Bateleur Théâtre, ont décidé de créer ce lieu de résidence afin d'encourager des auteurs et des autrices de France et d'ailleurs, ainsi que des artistes de toute discipline, à entamer, poursuivre ou finaliser leur projet. Notre compagnie de théâtre, par sa pluridisciplinarité, s'attache depuis de nombreuses années à renouveler sans cesse le désir des spectateurs en restant fidèle à une démarche : utiliser tous les possibles qu'offre le spectacle vivant pour rester libre, inventif, pertinent, faire s'entremêler la grande histoire avec nos petites histoires et ainsi tendre un fil entre l'acteur et le spectateur, un lien d'échange et de partage.

## ENJEUX ET OBJECTIFS

Offrir aux artistes, aux auteur(e)s et aux plasticiens un espace propice à la création, développer les pratiques culturelles liées au livre et à la création artistique, favoriser la rencontre avec un public varié au travers d'ateliers, de rencontres, d'échanges et d'animations sur la commune de Bioussac et la communauté de communes du Val de Charente.

## TOUS LES SECTEURS DE L'ÉCRITURE

Littérature jeunesse et tout public, BD, roman, théâtre, poésie, fiction, documentaire, philosophie, adaptation, traduction.

Un auteur de théâtre peut venir conjointement avec une compagnie avec laquelle il a un projet commun.

## RÉMUNÉRATION POUR LES AUTEUR(E)S

L'auteur(e) et l'association le Bateleur théâtre déposeront ensemble un dossier de demande de subvention auprès du CNL.

Le candidat devra vérifier qu'il est bien éligible à la bourse.

Si les auteur(e)s ne sont pas boursiers, La Bateleur théâtre n'est pas en mesure de rémunérer les résident(e)s.

## TEMPS DE RÉSIDENCE

Minimum de deux semaines

30% du temps de résidence seront consacrés aux ateliers de médiation et actions culturelles en partenariat avec les publics scolaires, les médiathèques et bibliothèques, les Ehpad et les structures accueillant les primo-arrivants étrangers.

DES TEMPS DE RÉSIDENCE PLUS COURTS PEUVENT ÊTRE ÉTUDIÉS AU CAS PAR CAS SUR DEMANDE.

## POUR LES STAGES

Durée minimum : 3 jours

---

Situé au 2ème étage de notre maison, l'appartement dédié à l'accueil des artistes est composé de 5 chambres, un espace cuisine équipée/salle à manger/salon et une salle de bain/wc.  
Linge de lit fourni.



chambre N°4 | lit double | 140cm



chambre N°5 | lit double | 140 cm



cuisine/Salle à manger



salle de bain/douche/wc

2ème étage  
suite



chambre N°1 2 lits 90 cm



chambre N°2 2 lits 90 cm



couloir traversant



chambre N°3 2 lits 90 cm



espace salon

1er étage/2 chambres/1 salle de bains et wc/linge de lit fourni



chambre rouge



chambre jaune/45 m2

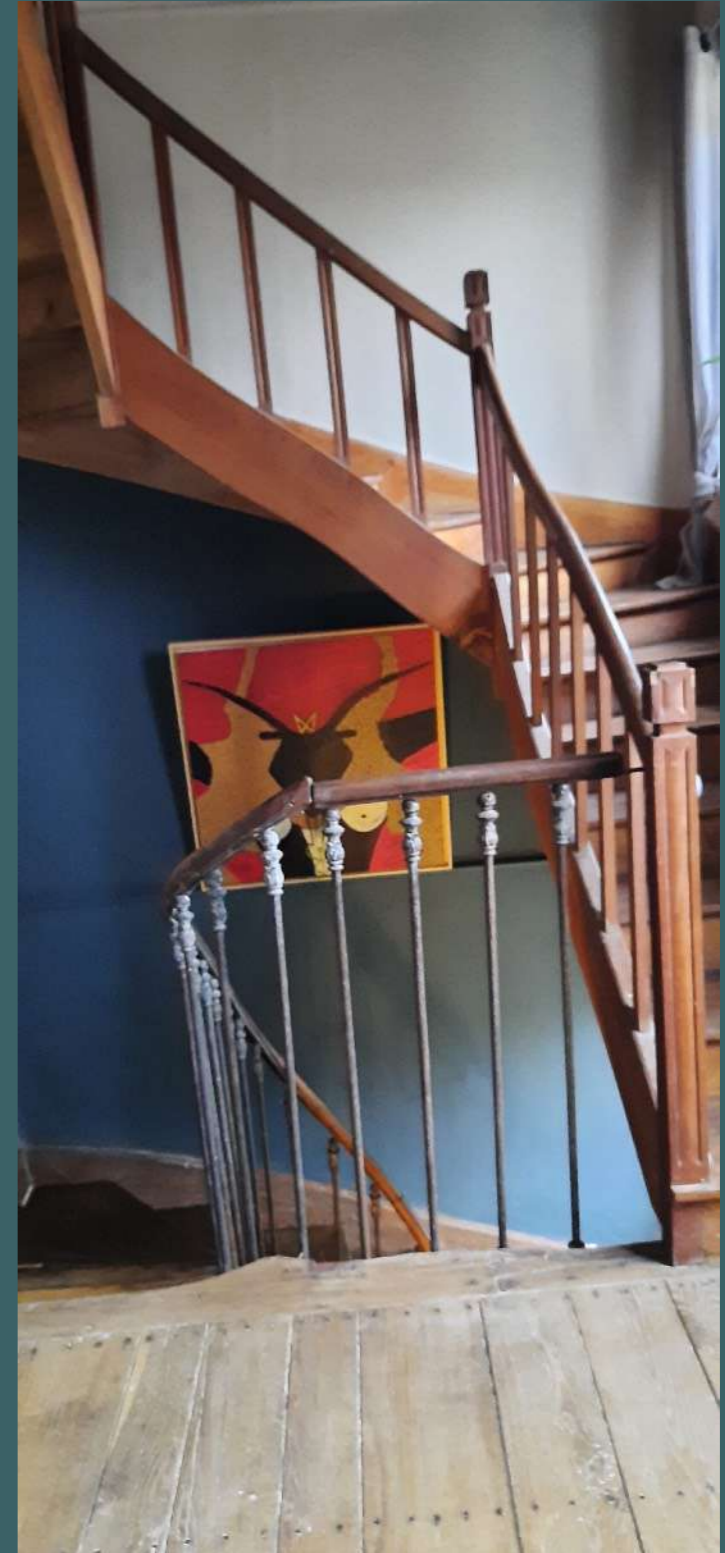

Les résidents ont accès aux espaces extérieurs de la maison



## INFOS PRATIQUES

---

La capacité d'accueil de la maison est de 16 personnes

La Rêverie est ouverte toute l'année

L'accès se fait en train : gare d'arrivée Ruffec. Nous pouvons venir vous chercher

Pour plus d'autonomie il est préférable de venir en voiture

Tous les commerces sont à 6 km

Sur demande, nous pouvons vous emmener faire votre plein de courses une fois par semaine

Tous les jeudis, panier bio à la ferme de Nicolas Wisser à Bioussac

Au départ de la maison, nombreuses promenades et randonnées en campagne

Nous partagerons le 1er repas lors de votre arrivée, ensuite vous serez autonomes.

Possibilité de pension complète sur demande

## TARIFS

nuitée avec petit-déjeuner en chambre seule : 85 euros/pension complète : 125 euros

nuitée avec petit-déjeuner chambre jaune : 100 euros/pension complète : 140 euros

nuitée avec petit déjeuner en chambre partagée : 70 euros/personne/pension complète : 110 euros/pers

Location de la grange comme espace de création/répétition/stage

Du 15 avril au 15 octobre : forfait de 300 euros/jour

Du 15 octobre au 15 avril : 450 euros/jour

(Ces tarifs sont applicables pour tous les stages. Pour les artistes, nous pouvons en discuter suivant les projets)

## CONTACTS

Bénédicte Charpiat [0614323904](tel:0614323904)/[benecharpiat@gmail.com](mailto:benecharpiat@gmail.com)

Jonathan Kerr [0625779624](tel:0625779624)/[jonathankerr15@gmail.com](mailto:jonathankerr15@gmail.com)

Adresse : La Rêverie 8 rue du Muletier d'Oyer 16700 Bioussac

---